ZIEGLER®

Mehr Wert für draußen.

Ihr innovativer Partner für Stahlleichtbau
und Freiflächengestaltung

TOP-QUALITÄT – direkt vom – HERSTELLER!

Abfallbehälter TOLUCA

www.ziegler-metall.at

BESTELL-HOTLINE + BERATUNG (Mo - Do: 07:30 - 17:00 Uhr, Freitag 07:30 - 12:00 Uhr)

Tel +43 (0) 76 72 / 958 950 Fax +43 (0) 76 72 / 958 9514 beratung@ziegler-metall.at

Angebote für gewerbliche Kunden. Netto-Preise zzgl. gesetzl. MwSt.

Abfallbehälter TOLUCA

Konstruktion:
Abfallbehälter aus Stahlblech 2 mm mit integriertem Ascher. Als 60-Liter-Hängebehälter mit Flüssigkeitsablauf, 45-Liter-Abfallbehälter mit Innenbehälter aus Aluminium oder Standbehälter mit Abfallsackhaltering erhältlich.
Oberfläche / Farbe:
Alle Stahlteile feuerverzinkt und pulverbeschichtet in Standardfarben.
Befestigungsart:
Zur Wand- oder Pfostenbefestigung bzw. zum Aufdübeln bei +/- 0 mm mit Sockel, Befestigungsmaterial siehe Zubehör.
Entriegeln / Entleeren:
Hängebehälter: Behälter und Ascher mittels patentiertem Dreikantschloss entriegeln, Bodenklappe bzw. Behältertür öffnen und Inhalt bzw. Innenbehälter zum Entleeren entnehmen. Standbehälter: Behälter mittels patentiertem Dreikant-Schnappschloss entriegeln, Oberteil nach oben öffnen und Abfallsack sowie Ascher zum Entleeren entnehmen, 1 Dreikantschlüssel im Lieferumfang enthalten.

Allgemeine Merkmale
Produkttyp : Abfallbehälter
mit Ascher : ja
Schließung : mit
Einsatzbereich : Außenbereich
Selbstlöschend : nein
Dach : mit
Mülltrennung : ohne
Oberfläche Korpus : feuerverzinkt und pulverbeschichtet
Material Korpus : Stahl

158.387 Abfallbehälter TOLUCA aus Stahl

Produkttyp : Abfallbehälter
mit Ascher : ja
Schließung : mit
Einsatzbereich : Außenbereich
Selbstlöschend : nein
Dach : mit
Mülltrennung : ohne
Inhalt Ascher : 0,8 Liter
Oberfläche Korpus : feuerverzinkt und pulverbeschichtet
Material Korpus : Stahl
Breite : 350 mm
Gewicht : 24 kg
Tiefe : 389 mm
Inhalt Abfallbehälter : 45 Liter
Höhe : 702 mm

zum Webshop

158.119 Abfallbehälter TOLUCA aus Stahl

Produkttyp : Abfallbehälter
mit Ascher : ja
Schließung : mit
Einsatzbereich : Außenbereich
Selbstlöschend : nein
Dach : mit
Inhalt Abfallbehälter : 100 Liter
Mülltrennung : ohne
Inhalt Ascher : 0,6 Liter
Höhe : 1025 mm
Befestigungsart : zum Aufdübeln bei +/- 0 mm
Oberfläche Korpus : feuerverzinkt und pulverbeschichtet
Material Korpus : Stahl
Breite : 400 mm
Gewicht : 28 kg
Tiefe : 400 mm

zum Webshop

158.118 Abfallbehälter TOLUCA aus Stahl

Produkttyp : Abfallbehälter
mit Ascher : ja
Schließung : mit
Einsatzbereich : Außenbereich
Selbstlöschend : nein
Dach : mit
Mülltrennung : ohne
Inhalt Ascher : 0,5 Liter
Befestigungsart : zum Aufdübeln bei +/- 0 mm
Oberfläche Korpus : feuerverzinkt und pulverbeschichtet
Material Korpus : Stahl
Breite : 350 mm
Gewicht : 23 kg
Tiefe : 350 mm
Inhalt Abfallbehälter : 60 Liter
Höhe : 832 mm

zum Webshop

158.117 Abfallbehälter TOLUCA aus Stahl

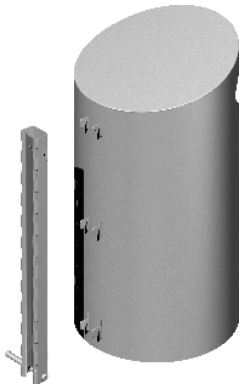

Produkttyp : Abfallbehälter
mit Ascher : ja
Schließung : mit
Einsatzbereich : Außenbereich
Selbstlöschend : nein
Dach : mit
Mülltrennung : ohne
Befestigungsart : zur Wand- / Pfostenbefestigung
Oberfläche Korpus : feuerverzinkt und pulverbeschichtet
Inhalt Ascher : 2 Liter
Material Korpus : Stahl
Breite : 350 mm
Gewicht : 21 kg
Tiefe : 389 mm
Inhalt Abfallbehälter : 60 Liter
Höhe : 702 mm

zum Webshop

Abfallbehälter TOLUCA, 60 Liter, mit Ascher, zum Aufdübeln, in RAL 7016 anthrazitgrau

Abfallbehälter TOLUCA, 100 Liter, mit Ascher, zum Aufdübeln, in DB 702 eisenglimmer

Abfallbehälter TOLUCA, 60 Liter, mit Ascher, zur Pfostenbefestigung, in RAL 7016 anthrazitgrau

Hängebehälter
 Bodenklappe geöffnet

Standbehälter Abfallsackhalterung

Abfallbehälter TOLUCA, 45 Liter, mit Ascher, inkl. Innenbehälter, zur Pfostenbefestigung, in RAL 7016 anthrazitgrau

Abfallbehälter TOLUCA, 45 Liter, mit Ascher, inkl. Innenbehälter, zur Pfostenbefestigung, in RAL 7016 anthrazitgrau

Abfallbehälter TOLUCA, 45 Liter, mit Ascher, inkl. Innenbehälter, zur Wand- / Pfostenbefestigung, in RAL 7016 anthrazitgrau

Abfallbehälter TOLUCA, 45 Liter, mit Ascher, inkl. Innenbehälter, zur Wand- / Pfostenbefestigung, in RAL 7016 anthrazitgrau

Abfallbehälter TOLUCA, 100 Liter, mit Ascher, zum Aufdübeln, in DB 702 eisenglimmer