ZIEGLER®

Mehr Wert für draußen.

Ihr innovativer Partner für Stahlleichtbau
und Freiflächengestaltung

TOP-QUALITÄT – direkt vom – HERSTELLER!

Pflanzbehälter MALOUT

www.ziegler-metall.at

BESTELL-HOTLINE + BERATUNG (Mo - Do: 07:30 - 17:00 Uhr, Freitag 07:30 - 12:00 Uhr)

Tel +43 (0) 76 72 / 958 950 Fax +43 (0) 76 72 / 958 9514 beratung@ziegler-metall.at

Angebote für gewerbliche Kunden. Netto-Preise zzgl. gesetzl. MwSt.

Pflanzbehälter MALOUT

Konstruktion:
Pflanzbehälter aus Stahlblech mit herausnehmbarer Isolierung (Styrodur, alukaschiert und glasfaserverstärkt), oberer Rand gekantet (Breite 40 mm). Materialstärke Stahl 2,5 mm. Pflanzbehälter mit Höhe 900 mm und 1000 mm mit herausnehmbarem Zwischenboden, der Behälter kann so zusätzlich mit Steinen oder Kies beschwert werden. Mit Wasserablauf im Zwischenboden / unterem Boden. Ausführung in Edelstahl auf Anfrage.
Oberfläche / Farbe:
Alle Stahlteile kathodisch tauchlackiert (KTL) und pulverbeschichtet in RAL-Farbe nach Wahl.
Befestigungsart:
Zum freien Aufstellen, Füße verstellbar zum Ausgleich von leichten Bodenunebenheiten. Pflanzbehälter mit Höhe 400 mm bis 700 mm gegen Mehrpreis fahrbar mit verdeckten Rollen.

Allgemeine Merkmale
Beleuchtung : nein
Einsatzbereich : Außenbereich
Material : Stahl
Befestigungsart : zum freien Aufstellen
Material Korpus : Stahl

752.079 Pflanzbehälter MALOUT aus Stahl

Breite : 1000 mm
Form : rechteckig
Beleuchtung : nein
Einsatzbereich : Außenbereich
Material : Stahl
Oberfläche : kathodisch tauchlackiert und beschichtet
Pflanztiefe : 390 mm
Befestigungsart : zum freien Aufstellen
Inhalt Pflanzbehälter : 132 Liter
Material Korpus : Stahl
Gewicht : 42 kg
Tiefe : 450 mm
Höhe : 450 mm

zum Webshop

752.078 Pflanzbehälter MALOUT aus Stahl

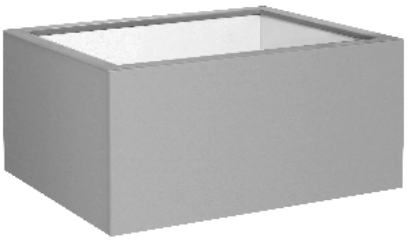

Form : rechteckig
Beleuchtung : nein
Einsatzbereich : Außenbereich
Material : Stahl
Oberfläche : kathodisch tauchlackiert und beschichtet
Pflanztiefe : 340 mm
Breite : 900 mm
Befestigungsart : zum freien Aufstellen
Material Korpus : Stahl
Gewicht : 32 kg
Tiefe : 400 mm
Höhe : 400 mm
Inhalt Pflanzbehälter : 89 Liter

zum Webshop

752.077 Pflanzbehälter MALOUT aus Stahl

Höhe : 1000 mm
Beleuchtung : nein
Einsatzbereich : Außenbereich
Form : quadratisch
Material : Stahl
Pflanztiefe : 280 mm
Oberfläche : kathodisch tauchlackiert und pulverbeschichtet
Befestigungsart : zum freien Aufstellen
Material Korpus : Stahl
Breite : 450 mm
Tiefe : 450 mm
Gewicht : 48 kg
Inhalt Pflanzbehälter : 53 Liter

zum Webshop

752.076 Pflanzbehälter MALOUT aus Stahl

Beleuchtung : nein
Einsatzbereich : Außenbereich
Form : quadratisch
Material : Stahl
Pflanztiefe : 280 mm
Oberfläche : kathodisch tauchlackiert und pulverbeschichtet
Befestigungsart : zum freien Aufstellen
Material Korpus : Stahl
Breite : 400 mm
Tiefe : 400 mm
Gewicht : 42 kg
Inhalt Pflanzbehälter : 34 Liter
Höhe : 900 mm

zum Webshop

752.075 Pflanzbehälter MALOUT aus Stahl

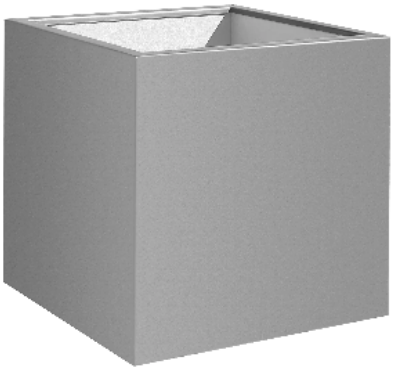

Beleuchtung : nein
Einsatzbereich : Außenbereich
Form : quadratisch
Material : Stahl
Oberfläche : kathodisch tauchlackiert und pulverbeschichtet
Befestigungsart : zum freien Aufstellen
Material Korpus : Stahl
Tiefe : 700 mm
Pflanztiefe : 640 mm
Breite : 700 mm
Inhalt Pflanzbehälter : 246 Liter
Gewicht : 52 kg
Höhe : 700 mm

zum Webshop

752.074 Pflanzbehälter MALOUT aus Stahl

Beleuchtung : nein
Einsatzbereich : Außenbereich
Form : quadratisch
Material : Stahl
Oberfläche : kathodisch tauchlackiert und beschichtet
Befestigungsart : zum freien Aufstellen
Material Korpus : Stahl
Tiefe : 650 mm
Pflanztiefe : 590 mm
Inhalt Pflanzbehälter : 191 Liter
Gewicht : 46 kg
Breite : 650 mm
Höhe : 650 mm

zum Webshop

752.073 Pflanzbehälter MALOUT aus Stahl

Beleuchtung : nein
Einsatzbereich : Außenbereich
Form : quadratisch
Material : Stahl
Oberfläche : kathodisch tauchlackiert und beschichtet
Befestigungsart : zum freien Aufstellen
Material Korpus : Stahl
Pflanztiefe : 540 mm
Inhalt Pflanzbehälter : 146 Liter
Gewicht : 41 kg
Breite : 600 mm
Höhe : 600 mm
Tiefe : 600 mm

zum Webshop

752.072 Pflanzbehälter MALOUT aus Stahl

Beleuchtung : nein
Form : quadratisch
Material : Stahl
Oberfläche : kathodisch tauchlackiert und beschichtet
Inhalt Pflanzbehälter : 108 Liter
Befestigungsart : zum freien Aufstellen
Tiefe : 550 mm
Material Korpus : Stahl
Pflanztiefe : 490 mm
Gewicht : 33 kg
Breite : 550 mm
Höhe : 550 mm

zum Webshop

752.071 Pflanzbehälter MALOUT aus Stahl

Beleuchtung : nein
Einsatzbereich : Außenbereich
Form : quadratisch
Material : Stahl
Oberfläche : kathodisch tauchlackiert und beschichtet
Befestigungsart : zum freien Aufstellen
Material Korpus : Stahl
Pflanztiefe : 440 mm
Gewicht : 27 kg
Breite : 500 mm
Höhe : 500 mm
Tiefe : 500 mm
Inhalt Pflanzbehälter : 77 Liter

zum Webshop

752.070 Pflanzbehälter MALOUT aus Stahl

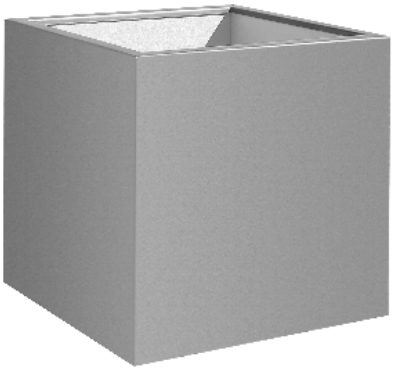

Beleuchtung : nein
Einsatzbereich : Außenbereich
Form : quadratisch
Material : Stahl
Oberfläche : kathodisch tauchlackiert und beschichtet
Pflanztiefe : 390 mm
Befestigungsart : zum freien Aufstellen
Material Korpus : Stahl
Gewicht : 23 kg
Breite : 450 mm

Tiefe : 450 mm
Höhe : 450 mm
Inhalt Pflanzbehälter : 53 Liter

zum Webshop

752.069 Pflanzbehälter MALOUT aus Stahl

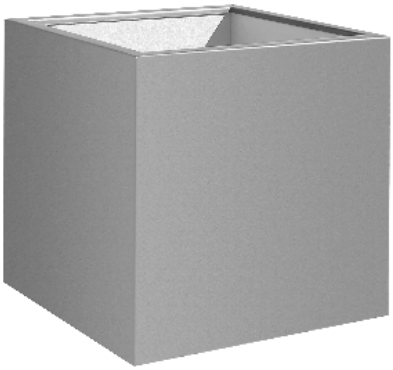

Beleuchtung : nein
Einsatzbereich : Außenbereich
Form : quadratisch
Material : Stahl
Oberfläche : kathodisch tauchlackiert und beschichtet
Pflanztiefe : 340 mm
Befestigungsart : zum freien Aufstellen
Material Korpus : Stahl
Gewicht : 18 kg
Breite : 400 mm
Tiefe : 400 mm
Höhe : 400 mm
Inhalt Pflanzbehälter : 34 Liter

zum Webshop

Pflanzbehälter MALOUT, 146 Liter, in RAL 9005 tiefschwarz

Pflanzbehälter MALOUT, 146 Liter und 246 Liter, in DB 703 eisenglimmer

Pflanzbehälter MALOUT, 191 Liter, Höhe 650 mm, in RAL 9005 tiefschwarz

Pflanzbehälter MALOUT, 89 Liter bzw. 34 Liter, Höhe 400 mm, in DB 703 eisenglimmer

Pflanzbehälter MALOUT, 246 Liter, Höhe 700 mm, in DB 703 eisenglimmer

Pflanzbehälter MALOUT, 246 Liter, Höhe 700 mm, in DB 703 eisenglimmer

Pflanzbehälter MALOUT, 191 Liter, Höhe 650 mm, in RAL 7046 telegrau 2

Pflanzbehälter MALOUT im Sondermaß H x B x T: 800 x 600 x 600 mm (auf Anfrage), in DB 703 eisenglimmer

Pflanzbehälter MALOUT im Sondermaß H x B x T: 1400 x 450 x 450 mm (auf Anfrage), in RAL 7016 anthrazitgrau

Pflanzbehälter MALOUT im Sondermaß H x B x T: 900 x 700 x 400 mm (auf Anfrage), in RAL 9002 grauweiß

Pflanzbehälter MALOUT, 77 Liter, in RAL 9010 reinweiß

Pflanzbehälter MALOUT, 77 Liter, in RAL 9010 reinweiß