ZIEGLER®

Mehr Wert für draußen.

Ihr innovativer Partner für Stahlleichtbau
und Freiflächengestaltung

TOP-QUALITÄT – direkt vom – HERSTELLER!

Minigarage AUSTRIA

www.ziegler-metall.at

BESTELL-HOTLINE + BERATUNG (Mo - Do: 07:30 - 17:00 Uhr, Freitag 07:30 - 12:00 Uhr)

Tel +43 (0) 76 72 / 958 950 Fax +43 (0) 76 72 / 958 9514 beratung@ziegler-metall.at

Angebote für gewerbliche Kunden. Netto-Preise zzgl. gesetzl. MwSt.

Minigarage AUSTRIA

In der BIOHORT® Fahrradbox AUSTRIA finden zwei Fahrräder mühelos Platz, denn die Minigarage aus feuerverzinktem, polyamid-einbrennlackiertem Stahlblech ist ein multifunktionales Platzwunder. Dank ihrer geringen Höhe von 145 cm kommt sie dennoch ohne Baugenehmigung aus. Die BIOHORT® Fahrradbox verspricht jahrelange Wartungsfreiheit, denn die stabile Stahlblechkonstruktion ist in punkto Stabilität kaum zu überbieten. Das hochwertige Material verlangt kein lästiges Streichen, wie es z. B. bei Fahrradgaragen aus Holz oft der Fall ist. Mit dem optional erhältlichen Schienensystem lassen sich Fahrräder einfach und bequem verstauen. Dazu wird das Hinterrad einfach auf die Bodenschiene gestellt, der Fahrradlenker in die ausziehbare obere Schiene eingehängt ... fertig.

Mit der Fahrradbox bleibt alles in bester Ordnung. Was nützt die schönste Fahrradgarage, wenn in jeder Ecke das Fahrradzubehör unübersichtlich herumliegt? Das Ordnungssystem an den Innenseiten der Türflügel inkl. 6 Haken bietet einen perfekten Platz zum Aufhängen von kleinem Fahrradutensilien. So erhalten Ersatzschläuche, Helme, die Luftpumpe, Flickzeug sowie das Fahrradwerkzeug einen festen Platz. Damit man auch bedenkenlos teure Bikes unterbringen kann, sorgt die 3-fach Verriegelung mittels Drehgriff-Zylinderschloss für eine besonders hohe Sicherheit. Zur kontrollierten Türöffnung ist die Bikebox mit Gasdruckfedern ausgestattet.

Unser ZIEGLER-Tipp: Bodenrahmen, Bodenplatte, Fahrradschiene und Einlegeböden sind bei uns im Onlineshop unter „Zubehör“ zusätzlich erhältlich.

Konstruktion:

» stabile Stahlkonstruktion aus feuerverzinktem Stahlblech
» Ordnungssystem an den Innenseiten der Türflügel (inklusive 6 Aufhängehaken)
» serienmäßig alle Schrauben und Scharniere aus Edelstahl
» unsichtbar integrierte Durchlüftung**Oberfläche / Farbe:**

» alle Stahlteile feuerverzinkt und polyamid-einbrennlackiert
» Standardfarben silber-metallic oder dunkelgrau-metallic**Dach:**

» Flachdach**Rück- / Seitenwand:**

» Wandverkleidung aus profiliertem, feuerverzinktem Stahlblech, 0,5 mm stark**Tür:**

» Doppelflügeltür, Stahlblech glatt
» inklusive komfortabler Gasdruckfedern zur kontrollierten Türöffnung
» 3-fach-Verriegelung mittels Drehgriff-Zylinderschloss
» inklusive Reserveschlüssel**Befestigung:**

» zum Aufdübeln**Anlieferung:**

» zerlegte Anlieferung
» inklusive Bodenbefestigungsmaterial
» Montageanleitung liegt der Lieferung bei**Zubehör:**

» Aluminiumbodenrahmen zur Stabilisierung auf unebenem Boden (auch zur Aufstellung ohne Fundament) inkl. Bodenanker
» Aluminiumbodenplatten aus Riffelblech inkl. Verbindungsschienen (zur optimalen Verlegung ist der

Aluminiumbodenrahmen erforderlich)

» Erdschraubenfundament SmartBase PLUS zur Nivellierung bis zu einem 10 % Gefälle

» Fundament SmartBase für betonierte oder gepflasterte Flächen für Bodenunebenheiten bis 40 mm

» Regalboden-Set, feuerverzinkt, Belastbarkeit max. 15 kg je Boden, inkl. Befestigungsmaterial

» höhenverstellbare Fahrradschiene für komfortableres Ein- und Ausfahren der Fahrräder, für Reifenbreite bis max. 70 mm

» Elektro-Montagepaneel-Set für eine dezent verdeckte Kabelführung und einfache Montage von Schaltern und Steckdosen

» LED-Beleuchtung mit Bewegungsmelder und Dauerlichtschalter, inkl. USB-Ladekabel

Allgemeine Merkmale
Tiefe innen : 1950 mm
Breite außen : 1450 mm
Befestigungsart : zum Aufdübeln
Material Dach : Stahl
Oberfläche Korpus : feuerverzinkt und polyamideinbrennlackiert
Türbreite : 1250 mm
Tiefe außen : 2030 mm
Oberfläche Dach : feuerverzinkt und polyamideinbrennlackiert
Höhe außen : 1510 mm
Material Tür/en : Stahl
Oberfläche Tür/en : feuerverzinkt und polyamideinbrennlackiert
Breite innen : 1400 mm
Türhöhe : 1370 mm
Anlieferung : zerlegt
Gesamttiefe : 2030 mm
Höhe innen : 1440 mm
Gesamtbreite : 1450 mm
Schließung : Profilzylinderschloss
Gesamthöhe : 1510 mm
Gesamthöhe : 1510 mm
Schließung : Profilzylinderschloss
Material Korpus : Stahl
Gewicht : 98 kg

330.546 Fahrradgarage AUSTRIA Größe L, dunkelgrau-metallic

Tiefe innen : 1950 mm
Breite außen : 1450 mm
Befestigungsart : zum Aufdübeln
Material Dach : Stahl
Farbe : dunkelgrau-metallic
Oberfläche Korpus : feuerverzinkt und polyamideinbrennlackiert
Türbreite : 1250 mm
Tiefe außen : 2030 mm
Oberfläche Dach : feuerverzinkt und polyamideinbrennlackiert
Höhe außen : 1510 mm
Material Tür/en : Stahl
Oberfläche Tür/en : feuerverzinkt und polyamideinbrennlackiert
Breite innen : 1400 mm

Türhöhe : 1370 mm
Anlieferung : zerlegt
Gesamttiefe : 2030 mm
Höhe innen : 1440 mm
Gesamtbreite : 1450 mm
Schließung : Profilzylinderschloss
Gesamthöhe : 1510 mm
Gesamthöhe : 1510 mm
Schließung : Profilzylinderschloss
Material Korpus : Stahl
Gewicht : 98 kg

zum Webshop

330.545 Fahrradgarage AUSTRIA Größe L, silber-metallic

Tiefe innen : 1950 mm
Breite außen : 1450 mm
Befestigungsart : zum Aufdübeln
Material Dach : Stahl
Oberfläche Korpus : feuerverzinkt und polyamideinbrennlackiert
Türbreite : 1250 mm
Tiefe außen : 2030 mm
Oberfläche Dach : feuerverzinkt und polyamideinbrennlackiert
Höhe außen : 1510 mm
Material Tür/en : Stahl
Oberfläche Tür/en : feuerverzinkt und polyamideinbrennlackiert
Breite innen : 1400 mm
Türhöhe : 1370 mm
Anlieferung : zerlegt
Gesamttiefe : 2030 mm
Höhe innen : 1440 mm
Farbe : silber-metallic
Gesamtbreite : 1450 mm
Schließung : Profilzylinderschloss
Gesamthöhe : 1510 mm
Gesamthöhe : 1510 mm
Schließung : Profilzylinderschloss
Material Korpus : Stahl
Gewicht : 98 kg

zum Webshop

Minigarage AUSTRIA, feuerverzinkt und polyamid-einbrennlackiert in silber-metallic, mit höhenverstellbarer Fahrradschiene für komfortableres Ein- und Ausfahren der Fahrräder, für Reifenbreite bis max. 70 mm, Regal-Set sowie Elektromontagepaneel-Set

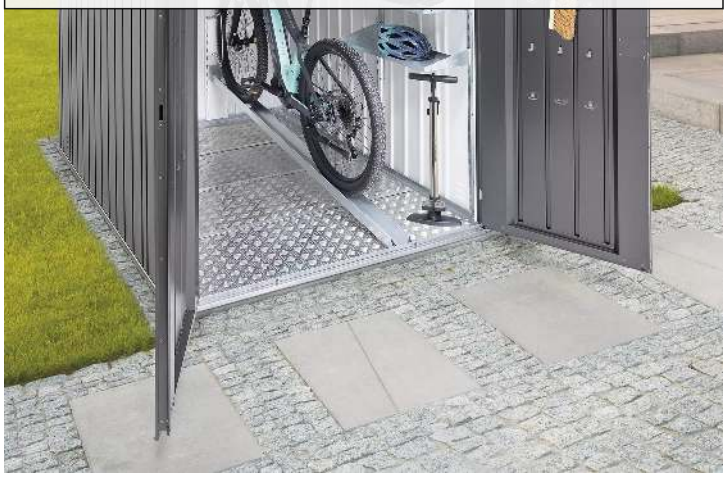

Detail: Radführungsschiene aus feuerverzinktem Stahlblech

Minigarage AUSTRIA, feuerverzinkt und polyamid-einbrennlackiert in silber-metallic

Minigarage AUSTRIA in dunkelgrau-metallic, Bodenrahmen, Bodenplatte, mit höhenverstellbarer Fahrradschiene, Regal-Set sowie Elektromontagepaneel-Set (siehe Zubehör)