ZIEGLER®

Mehr Wert für draußen.

Ihr innovativer Partner für Stahlleichtbau
und Freiflächengestaltung

TOP-QUALITÄT
– direkt vom –
HERSTELLER!

Poller DENZ

www.ziegler-metall.at

BESTELL-HOTLINE + BERATUNG (Mo - Do: 07:30 - 17:00 Uhr, Freitag 07:30 - 12:00 Uhr)

Tel +43 (0) 76 72 / 958 950 Fax +43 (0) 76 72 / 958 9514 beratung@ziegler-metall.at

Angebote für gewerbliche Kunden. Netto-Preise zzgl. gesetzl. MwSt.

Poller DENZ

Oval geformt, aus Beton oder rekonstituiertem Marmor – der Poller DENZ zeigt sich funktional wie stilvoll. Seine Reichweite erstreckt sich über öffentliche Plätze bis hin zu ganzen Innenstädten. Der Sperrpfosten mit seiner ovalen Form aus weißem sandgestrahlten Beton in Granitoptik ergibt ein überaus elegantes Erscheinungsbild. Zum Schutz gegen Verwitterung ist der Absperrpoller mit einer transparenten Beschichtung ummantelt. Mittels einer Gewindestange wird der Poller im Boden einbetoniert. Das dazugehörige Befestigungsmaterial ist bereits im Lieferumfang enthalten.

Konstruktion:

» aus Beton bzw. rekonstituiertem Marmor mit abschraubbarer Öse am Pollerkopf für Entladung bzw. Transport, alternativ zur Befestigung von Absperrketten**Oberfläche / Farbe:**

» sandgestrahlter Beton in Standardfarbe: Granitoptik weiß, Granitoptik grau bzw.
» sandgestrahlter rekonstituierter Marmor in Standardfarben: Botticino, Gelb mori, Porphyr, Schwarz ebano, Veneziano, Veronarot, Weiß carrara
» alle Oberflächen mit transparenter Beschichtung zum Schutz gegen Verwitterung**Befestigungsart:**

» zum Einbetonieren mittels Gewindestange (empfohlene Einbautiefe 120 mm), Befestigungsmaterial im Lieferumfang enthalten**Anlieferung:**

» für die Entladung vor Ort wird bauseits ein Stapler benötigt**Design:**

» Massimo Tasca

Allgemeine Merkmale
Kopfform : Flachkopf
Ringtaille : nein
versenkbar : nein
Oberfläche : sandgestrahlt
Form : elliptisch
kippbar : nein
empfohlene Einbautiefe : 120 mm
Befestigungsart : zum Einbetonieren
Produkttyp : Poller
Pfostenmaße : 230 x 155 mm
Höhe über Flur : 500 mm
Gewicht : 35 kg
Höhe : 500 mm
Farbe : Standardfarbe

533.659 Poller DENZ Beton sandgestrahlt, Granitoptik

Kopfform : Flachkopf
Ringtaille : nein
versenkbar : nein
Oberfläche : sandgestrahlt
Material : Beton
Form : elliptisch
kippbar : nein
empfohlene Einbautiefe : 120 mm
Befestigungsart : zum Einbetonieren
Produkttyp : Poller
Pfostenmaße : 230 x 155 mm
Höhe über Flur : 500 mm
Gewicht : 35 kg
Höhe : 500 mm

zum Webshop

533.658 Poller DENZ rekonstituierter Marmor sandgestrahlt

Kopfform : Flachkopf
Ringtaille : nein
versenkbar : nein
Oberfläche : sandgestrahlt
Form : elliptisch
kippbar : nein
empfohlene Einbautiefe : 120 mm
Befestigungsart : zum Einbetonieren
Material : rekonstituierter Marmor
Produkttyp : Poller
Pfostenmaße : 230 x 155 mm
Höhe über Flur : 500 mm
Gewicht : 35 kg
Farbe : Standardfarbe
Höhe : 500 mm

zum Webshop

Poller DENZ aus rekonstituiertem Marmor, in weiß carrara

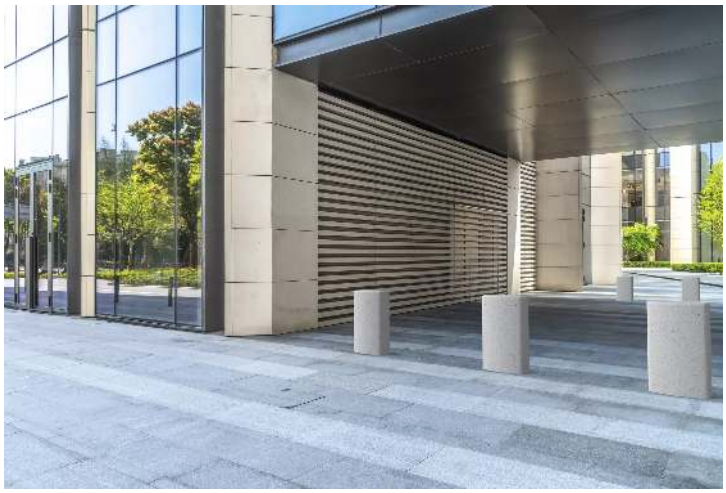

Poller DENZ aus Beton, in Granitoptik weiß