ZIEGLER®

Mehr Wert für draußen.

Ihr innovativer Partner für Stahlleichtbau
und Freiflächengestaltung

TOP-QUALITÄT – direkt vom – HERSTELLER!

Fahrradständer TOUR

einseitig, 3 Stellplätze - 108.021

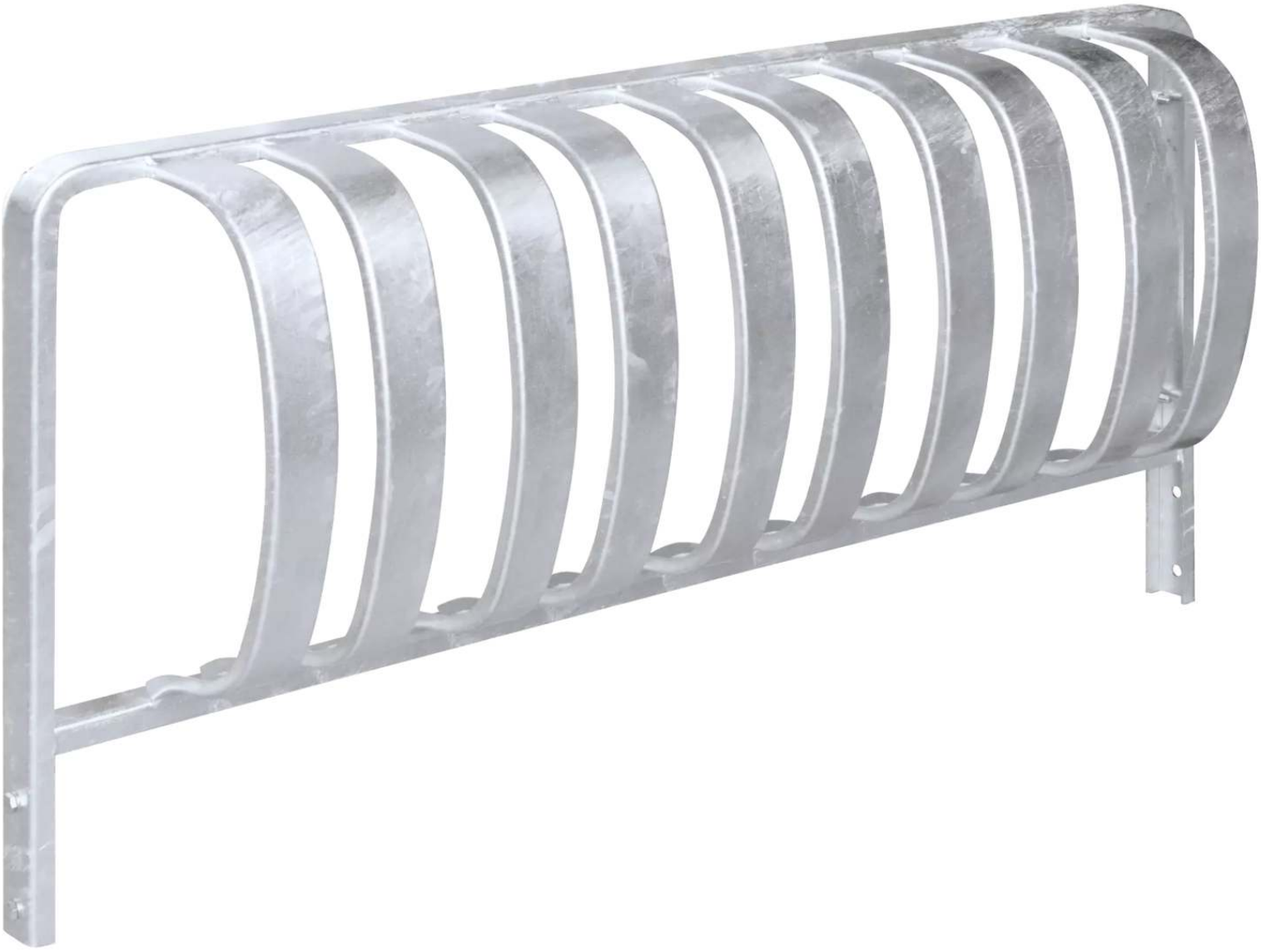

www.ziegler-metall.at

BESTELL-HOTLINE + BERATUNG (Mo - Do: 07:30 - 17:00 Uhr, Freitag 07:30 - 12:00 Uhr)

Tel +43 (0) 76 72 / 958 950 Fax +43 (0) 76 72 / 958 9514 beratung@ziegler-metall.at

Angebote für gewerbliche Kunden. Netto-Preise zzgl. gesetzl. MwSt.

Fahrradständer TOUR
einseitig, 3 Stellplätze

Aus stabilen Stahlblechlamellen. Zum Einbetonieren mit anschraubbarer Schiene (Länge 400 mm).

Oberfläche : feuerverzinkt
Anlieferung : montiert
Befestigungsart : zum Einbetonieren
Breite : 1250 mm
Nutzung : einseitig
Produkttyp : Fahrradständer
Einstellwinkel : 90°
Radeinstellung : tief
Material : Stahl
Anzahl Stellplätze : 3 Stück
empfohlene Einbautiefe : 270 mm
Radabstand : 360 mm
Gewicht : 14 kg
Tiefe : 210 mm
Reifenbreite : 65 mm
Höhe : 600 mm

zum Webshop