ZIEGLER®

Mehr Wert für draußen.

Ihr innovativer Partner für Stahlleichtbau
und Freiflächengestaltung

TOP-QUALITÄT – direkt vom – HERSTELLER!

Fahrradständer TOUR

doppelseitig, 6 Stellplätze - 108.022

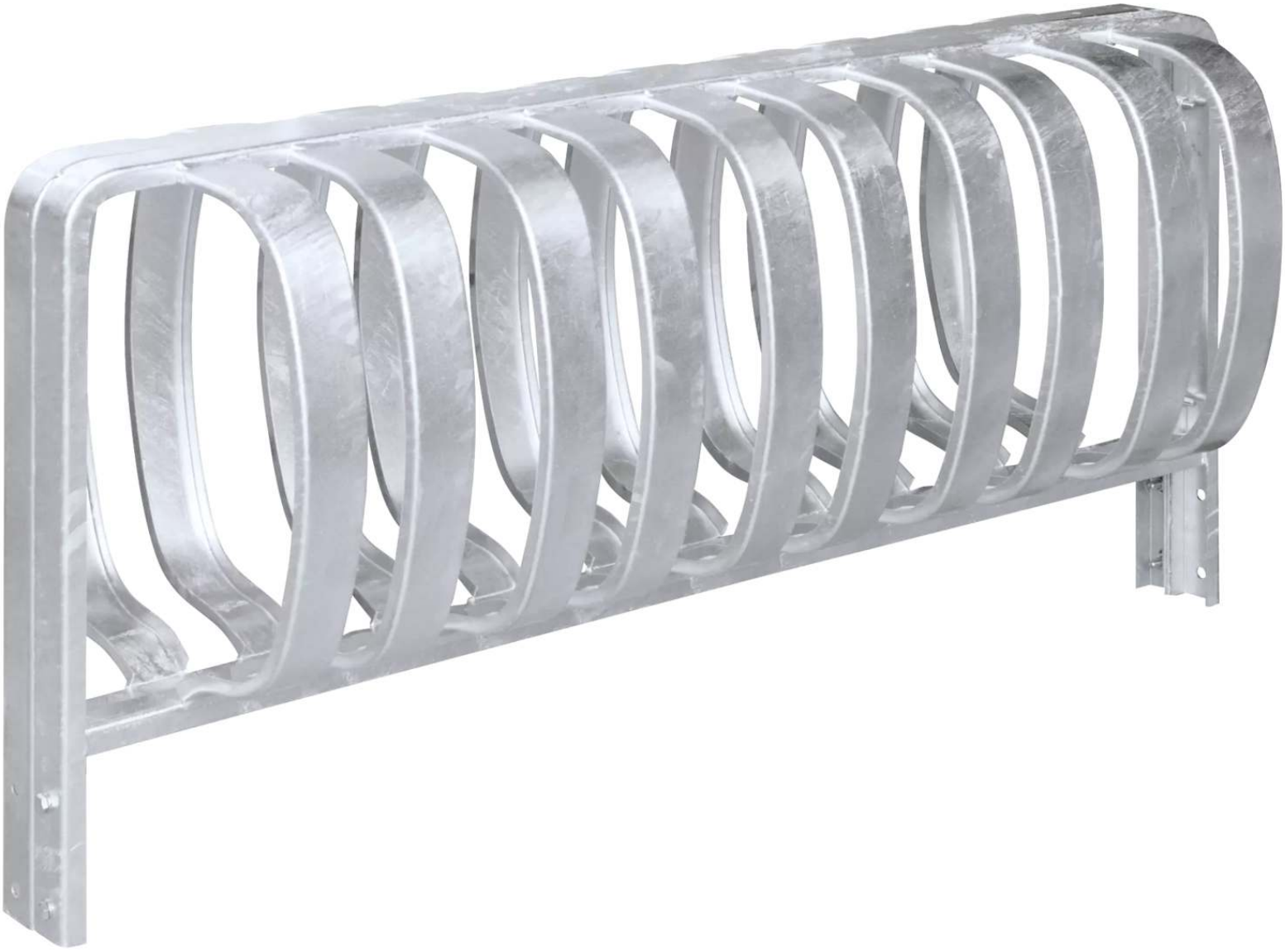

www.ziegler-metall.at

BESTELL-HOTLINE + BERATUNG (Mo - Do: 07:30 - 17:00 Uhr, Freitag 07:30 - 12:00 Uhr)

Tel +43 (0) 76 72 / 958 950 Fax +43 (0) 76 72 / 958 9514 beratung@ziegler-metall.at

Angebote für gewerbliche Kunden. Netto-Preise zzgl. gesetzl. MwSt.

Fahrradständer TOUR
doppelseitig, 6 Stellplätze

Aus stabilen Stahlblechlamellen. Zum Einbetonieren mit anschraubbarer Schiene (Länge 400 mm).

Anlieferung : montiert
Nutzung : doppelseitig
Oberfläche : feuerverzinkt
Befestigungsart : zum Einbetonieren
Breite : 1250 mm
Produkttyp : Fahrradständer
Einstellwinkel : 90°
Radeinstellung : tief
Material : Stahl
empfohlene Einbautiefe : 270 mm
Anzahl Stellplätze : 6 Stück
Radabstand : 360 mm
Reifenbreite : 65 mm
Tiefe : 430 mm
Gewicht : 28 kg
Höhe : 600 mm

zum Webshop