ZIEGLER®
Mehr Wert für draußen.

Ihr innovativer Partner für Stahlleichtbau
und Freiflächengestaltung

TOP-QUALITÄT
– direkt vom –
HERSTELLER!

# Wegesperre MOTALA NEW

mit Gegengewicht, Sperrbreite 3,0 m - 398.390

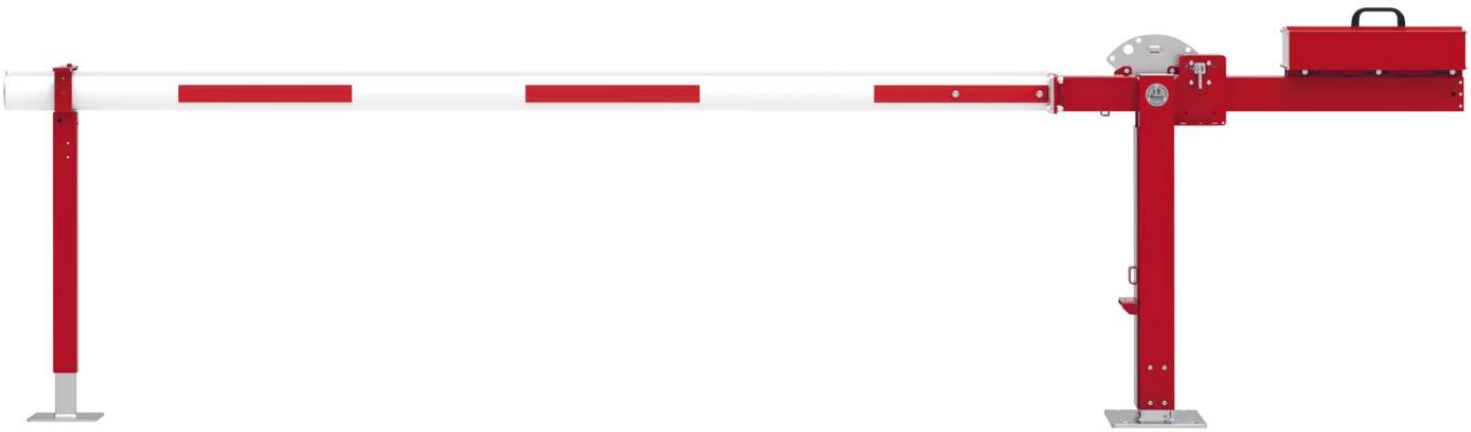

www.ziegler-metall.at

BESTELL-HOTLINE + BERATUNG (Mo - Do: 07:30 - 17:00 Uhr, Freitag 07:30 - 12:00 Uhr)

Tel +43 (0) 76 72 / 958 950 Fax +43 (0) 76 72 / 958 9514 beratung@ziegler-metall.at

Angebote für gewerbliche Kunden. Netto-Preise zzgl. gesetzl. MwSt.

# Wegesperre MOTALA NEW
mit Gegengewicht, Sperrbreite 3,0 m

Vertikal schwenkende Wegesperre mit höhenverstellbarer Hauptstütze (-30 / +240 mm) und höhenverstellbarer Auflagestütze aus Stahl (-130 / +120 mm). Einteiliger ovaler Sperrbalken (102 x 82 mm) mit Aufsitzschutz aus Aluminium. Haupt- und Auflagestütze feuerverzinkt und rot pulverbeschichtet. Sperrbalken weiß pulverbeschichtet mit roten Reflexstreifen. Gewichtsausgleich durch integriertes Gegengewicht. Hauptstütze standardmäßig vorgerichtet zur Verriegelung des Sperrbalken, in offener oder geschlossener Position, mit Stahlbolzen für Vorhängeschloss (nicht im Lieferumfang enthalten). Schlosskasten mit automatischer Verriegelung (Schlüssel nur bei geschlossener Schranke abziehbar), wahlweise mit Profilhalbzylinderschloss (30/10) und Blind-PZ-Einsatz oder Feuerwehrdreikant- und Profilhalbzylinderschloss (30/10) nachrüstbar. Auflagestütze vorgerichtet für Vorhängeschloss (nicht im Lieferumfang enthalten). Schlosskasten mit Profilhalbzylinder- oder Feuerwehrdreikantschloss nachrüstbar. Hauptstütze zum Aufdübeln mit Fußplatte (L x B) 400 x 270 mm, Auflagenstütze zum Aufdübeln mit Fußplatte (L x B) 200 x 200 mm. Befestigungsmaterial nicht im Lieferumfang enthalten. Empfohlenes Fundament für Hauptstütze (L x B x T) 600 x 600 x 800 mm und Auflagestütze (L x B x T) 400 x 400 x 600 mm.

Maße Auflagestütze : 70 x 40 mm
empfohlene Einbautiefe : +/- 0 mm
Maße Hauptstütze : 2 mal 100 x 40 mm
Höhe über Flur : 1000 mm
Schließung : für Vorhängeschloss
Funktionalität : schwenkbar
Auflagestütze : mit fester Auflagestütze
Material : Stahl
Befestigungsart : zum Aufdübeln
Farbe : Stütze RAL 3020 verkehrsrot / Sperrbalken weiß mit roten Reflexstreifen
Sperrbreite : 3,0 m
Oberfläche : feuerverzinkt und pulverbeschichtet
Gesamtbreite : 4195 mm
Gewicht : 89 kg

**zum Webshop**

Wegesperre MOTALA NEW, zum Aufdübeln, mit fester Auflagestütze

Wegesperre MOTALA NEW, zum Aufdübeln, mit fester Auflagestütze
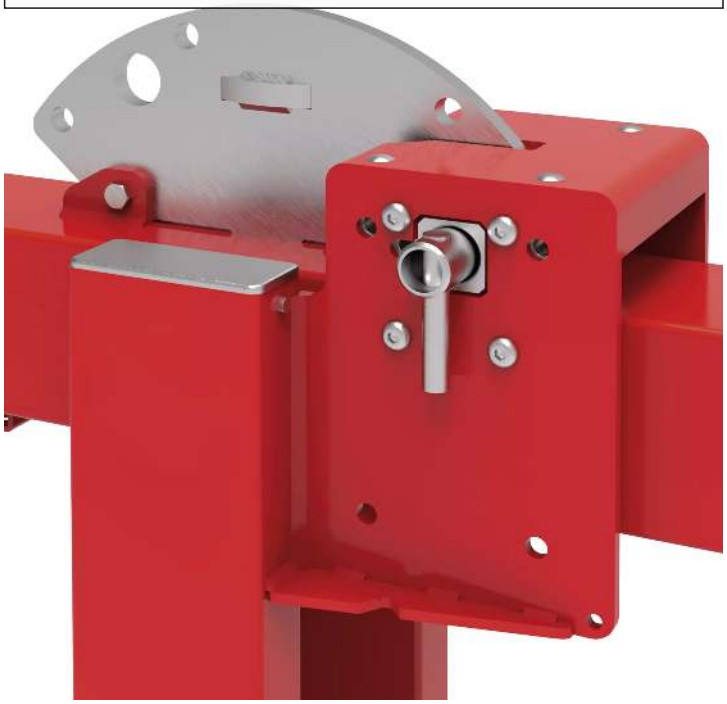
Standardverriegelung durch Bolzen für Vorhängeschloss