ZIEGLER®

Mehr Wert für draußen.

Ihr innovativer Partner für Stahlleichtbau
und Freiflächengestaltung

TOP-QUALITÄT
– direkt vom –
HERSTELLER!

Wegesperre MOTALA NEW

mit Gegengewicht, Sperrbreite 4,0 m - 398.399

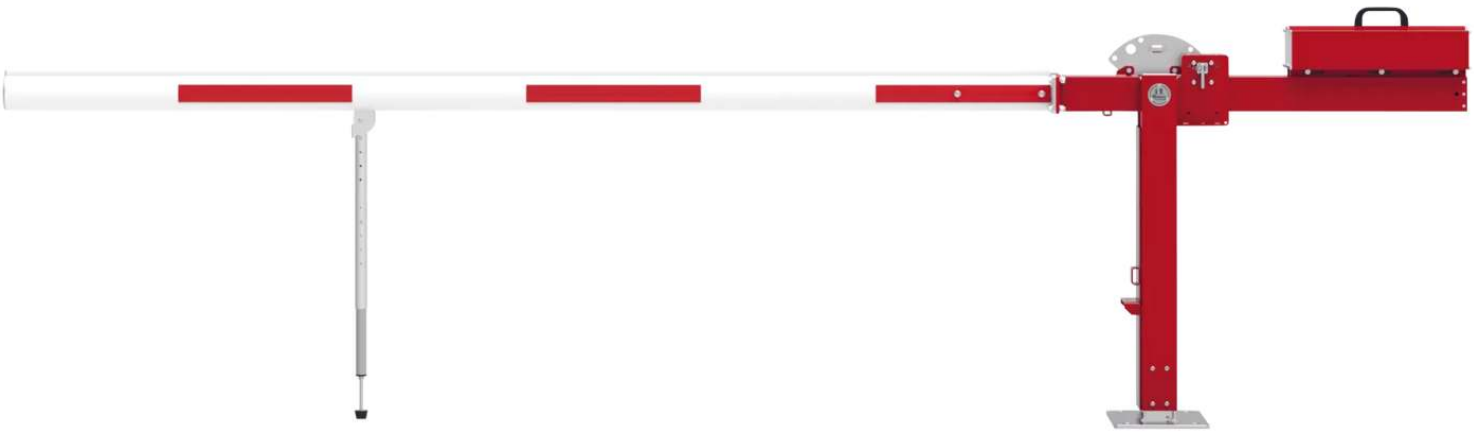

www.ziegler-metall.at

BESTELL-HOTLINE + BERATUNG (Mo - Do: 07:30 - 17:00 Uhr, Freitag 07:30 - 12:00 Uhr)

Tel +43 (0) 76 72 / 958 950 Fax +43 (0) 76 72 / 958 9514 beratung@ziegler-metall.at

Angebote für gewerbliche Kunden. Netto-Preise zzgl. gesetzl. MwSt.

Wegesperre MOTALA NEW
mit Gegengewicht, Sperrbreite 4,0 m

Vertikal schwenkende Wegesperre mit höhenverstellbarer Hauptstütze (-30 / +240 mm) aus Stahl und gefederter Pendelstütze aus Aluminium. Einteiliger ovaler Sperrbalken (102 x 82 mm) mit Aufsitzschutz aus Aluminium. Hauptstütze feuerverzinkt und rot pulverbeschichtet. Sperrbalken weiß pulverbeschichtet mit roten Reflexstreifen. Pendelstütze silberfarbig eloxiert. Gewichtsausgleich durch integriertes Gegengewicht. Hauptstütze standardmäßig vorgerichtet zur Verriegelung des Sperrbalken, in offener oder geschlossener Position, mit Stahlbolzen für Vorhängeschloss (nicht im Lieferumfang enthalten). Schlosskasten mit automatischer Verriegelung (Schlüssel nur bei geschlossener Schranke abziehbar), wahlweise mit Profilhalbzylinderschloss (30/10) und Blind-PZ-Einsatz oder Feuerwehrdreikant- und Profilhalbzylinderschloss (30/10) nachrüstbar. Hauptstütze zum Aufdübeln mit Fußplatte (L x B) 400 x 270 mm, Befestigungsmaterial nicht im Lieferumfang enthalten. Empfohlenes Fundament für Hauptstütze (L x B x T) 600 x 600 x 800 mm.

Befestigungsart : zum Aufdübeln
empfohlene Einbautiefe : +/- 0 mm
Höhe über Flur : 1000 mm
Maße Hauptstütze : 2 mal 100 x 40 mm
Schließung : für Vorhängeschloss
Gewicht : 101 kg
Funktionalität : schwenkbar
Auflagestütze : mit Pendelstütze
Material : Stahl
Sperrbreite : 4,0 m
Oberfläche : feuerverzinkt und pulverbeschichtet
Gesamtbreite : 5195 mm

zum Webshop

Wegesperre MOTALA NEW, zum Aufdübeln, mit Pendelstütze

Wegesperre MOTALA NEW, zum Aufdübeln, mit Pendelstütze
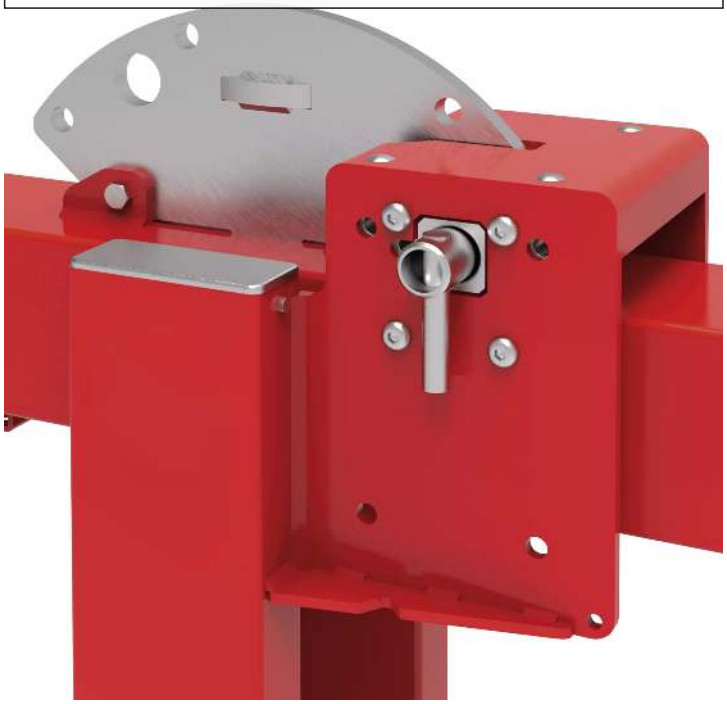
Standardverriegelung durch Bolzen für Vorhängeschloss