ZIEGLER®
Mehr Wert für draußen.

Ihr innovativer Partner für Stahlleichtbau
und Freiflächengestaltung

TOP-QUALITÄT
– direkt vom –
HERSTELLER!

Wegesperre MOTALA NEW

mit Gegengewicht, Sperrbreite 4,0 m - 398.400

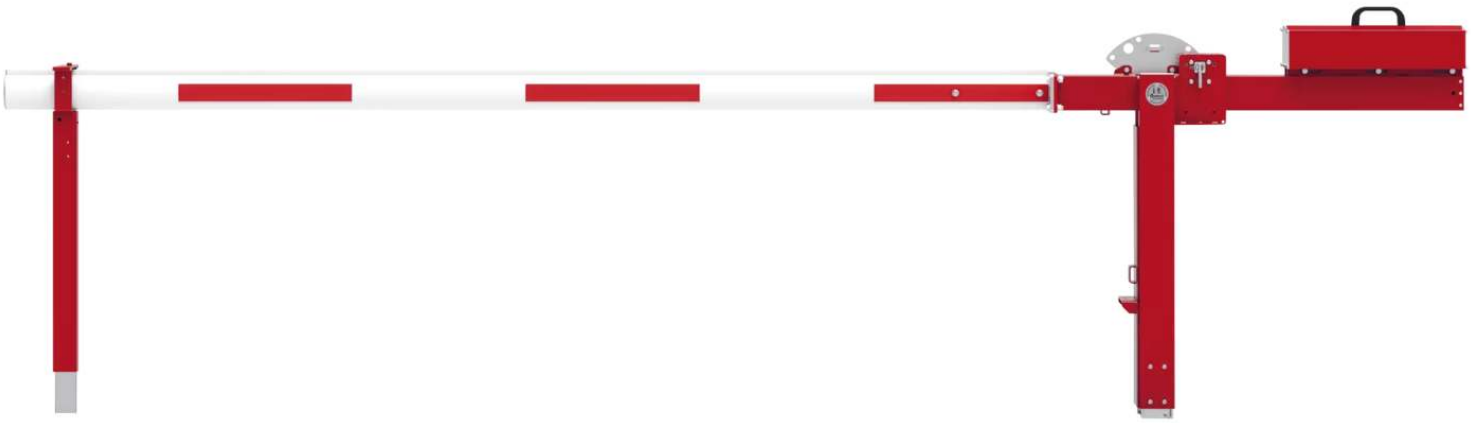

www.ziegler-metall.at

BESTELL-HOTLINE + BERATUNG (Mo - Do: 07:30 - 17:00 Uhr, Freitag 07:30 - 12:00 Uhr)

Tel +43 (0) 76 72 / 958 950 Fax +43 (0) 76 72 / 958 9514 beratung@ziegler-metall.at

Angebote für gewerbliche Kunden. Netto-Preise zzgl. gesetzl. MwSt.

Wegesperre MOTALA NEW
mit Gegengewicht, Sperrbreite 4,0 m

Vertikal schwenkende Wegesperre mit höhenverstellbarer Hauptstütze (-30 / +240 mm) und höhenverstellbare Auflagestütze aus Stahl (-130 / +120 mm). Einteiliger ovaler Sperrbalken (102 x 82 mm) mit Aufsitzschutz aus Aluminium. Haupt- und Auflagestütze feuerverzinkt und rot pulverbeschichtet. Sperrbalken weiß pulverbeschichtet mit roten Reflexstreifen. Gewichtsausgleich durch integriertes Gegengewicht. Hauptstütze standardmäßig vorgerichtet zur Verriegelung des Sperrbalken, in offener oder geschlossener Position, mit Stahlbolzen für Vorhängeschloss (nicht im Lieferumfang enthalten). Schlosskasten mit automatischer Verriegelung (Schlüssel nur bei geschlossener Schranke abziehbar), wahlweise mit Profilhalbzylinderschloss (30/10) und Blind-PZ-Einsatz oder Feuerwehrdreikant- und Profilhalbzylinderschloss (30/10) nachrüstbar. Auflagestütze vorgerichtet für Vorhängeschloss (nicht im Lieferumfang enthalten). Schlosskasten mit Profilhalbzylinder- oder Feuerwehrdreikantschloss nachrüstbar. Empfohlenes Fundament für Hauptstütze (L x B x T) 600 x 600 x 800 mm und Auflagestütze (L x B x T) 400 x 400 x 600 mm.

Maße Auflagestütze : 70 x 40 mm
Höhe über Flur : 1000 mm
Maße Hauptstütze : 2 mal 100 x 40 mm
Befestigungsart : zum Einbetonieren
Schließung : für Vorhängeschloss
Funktionalität : schwenkbar
Auflagestütze : mit fester Auflagestütze
Gewicht : 102 kg
Material : Stahl
empfohlene Einbautiefe : 300 mm
Sperrbreite : 4,0 m
Oberfläche : feuerverzinkt und pulverbeschichtet
Gesamtbreite : 5195 mm

zum Webshop

Wegesperre MOTALA NEW, zum Einbetonieren, mit fester Auflagestütze

Wegesperre MOTALA NEW, zum Einbetonieren, mit fester Auflagestütze
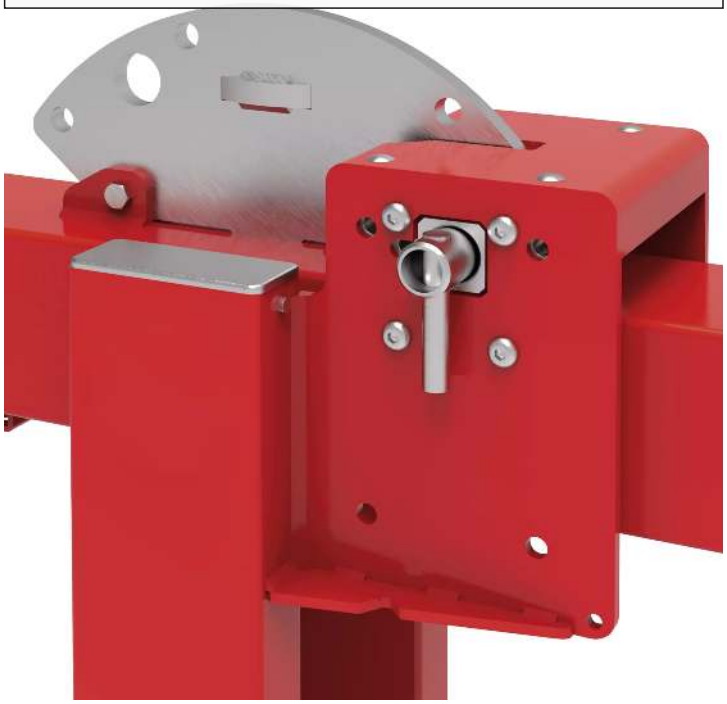
Standardverriegelung durch Bolzen für Vorhängeschloss