ZIEGLER®

Mehr Wert für draußen.

Ihr innovativer Partner für Stahlleichtbau
und Freiflächengestaltung

TOP-QUALITÄT – direkt vom – HERSTELLER!

# Streugutbehälter BACKUP

Korpusfarbe grün - Inhalt 400 Liter - 453.103

www.ziegler-metall.at

BESTELL-HOTLINE + BERATUNG (Mo - Do: 07:30 - 17:00 Uhr, Freitag 07:30 - 12:00 Uhr)

Tel +43 (0) 76 72 / 958 950 Fax +43 (0) 76 72 / 958 9514 beratung@ziegler-metall.at



Angebote für gewerbliche Kunden. Netto-Preise zzgl. gesetzl. MwSt.

# Streugutbehälter BACKUP

Korpusfarbe grün - Inhalt 400 Liter

Streugutbehälter aus hochwertigem, UV-stabilisiertem Kunststoff (HDPE). Scharniere aus Kunststoff verbinden den strapazierfähigen Deckel mit dem Behälter. Die Befüllung und Entnahme des Streuguts erfolgt von oben, und ist somit vor Feuchtigkeit und Verschmutzung geschützt. Serienmäßig ist der Universalbehälter mit einer Auslauföffnung mit Stopfen versehen. Sie erleichtert die Reinigung und den Ablauf von Restflüssigkeit. Der Streugutbehälter ist Standardmäßig mit einer Schließvorrichtung ausgestattet. Der Deckel ist zur Selbstmontage (inkl. Befestigungsmaterial und Montageanleitung).

Produkt : Streugutbehälter
Material Deckel : Kunststoff
Entnahmeöffnung : ohne
Farbe : Korpus grün / Deckel orange
Gesamttiefe : 725 mm
Inhalt : 400 Liter
Gesamtbreite : 945 mm
Gesamthöhe : 930 mm
Material Korpus : Kunststoff
Gewicht : 21 kg

**zum Webshop**

Schließvorrichtung

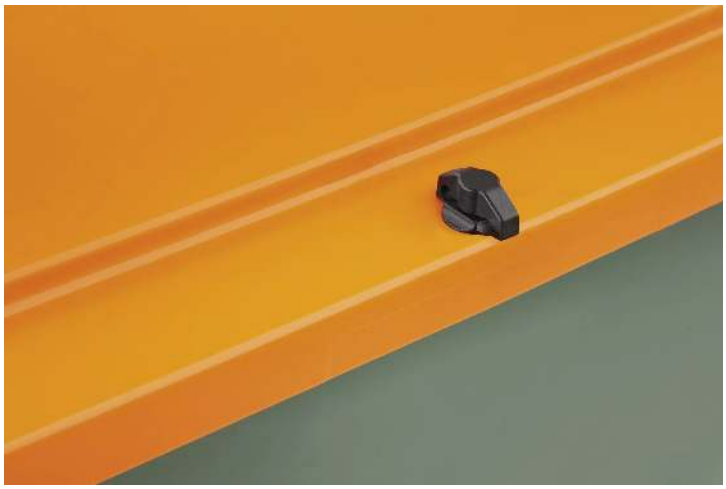

Scharnier aus Kunststoff

Streugutbehälter BACKUP, unterfahrbar
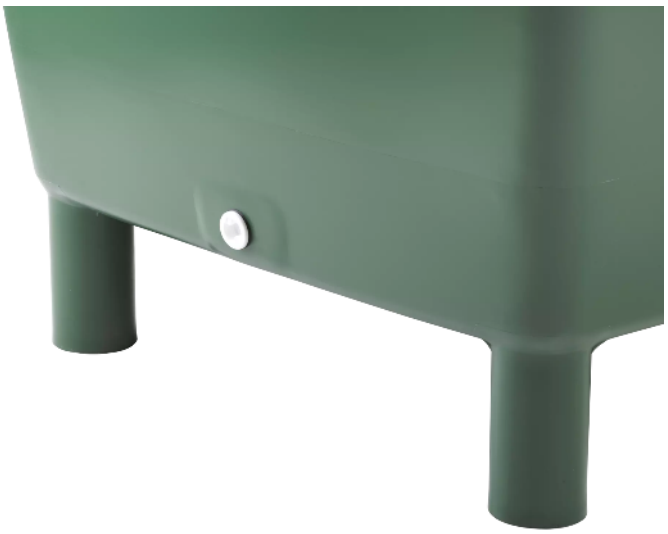
Auslauföffnung mit Stopfen