ZIEGLER®

Mehr Wert für draußen.

Ihr innovativer Partner für Stahlleichtbau
und Freiflächengestaltung

TOP-QUALITÄT – direkt vom – HERSTELLER!

Fahrradständer TOUR

einseitig, 3 Stellplätze - 108.021

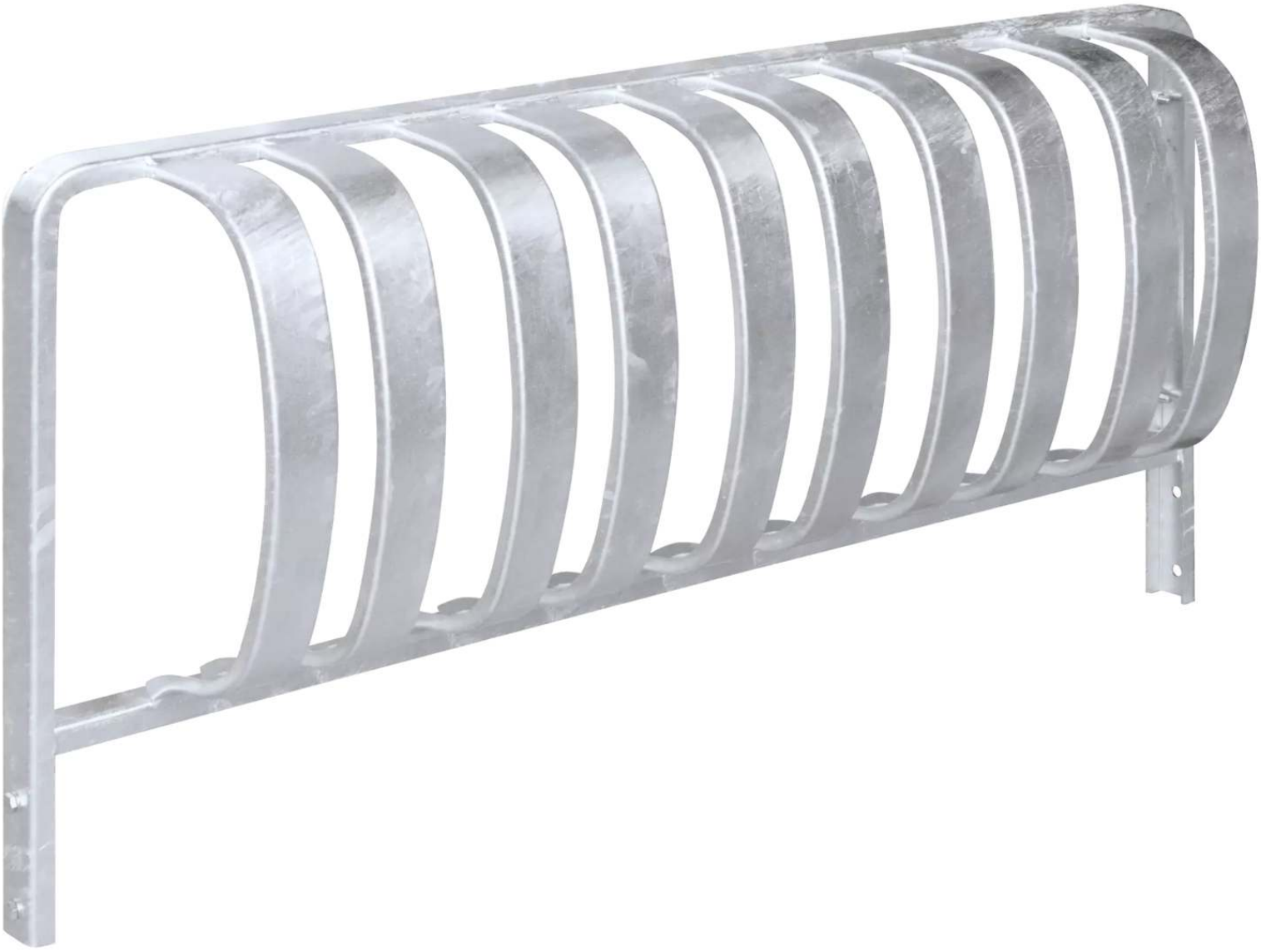

www.ziegler-metall.de

BESTELL-HOTLINE + BERATUNG zum Nulltarif! (Mo - Fr: 07.00 - 18.00 Uhr)

Free Call 0800 802 081 0000 Free Fax 0800 288 63 50 beratung@ziegler-metall.de

Angebote für gewerbliche Kunden. Netto-Preise zzgl. gesetzl. MwSt.

Fahrradständer TOUR
einseitig, 3 Stellplätze

Aus stabilen Stahlblechlamellen. Zum Einbetonieren mit anschraubbarer Schiene (Länge 400 mm).

Oberfläche : feuerverzinkt
Anlieferung : montiert
Befestigungsart : zum Einbetonieren
Nutzung : einseitig
Produkttyp : Fahrradständer
Breite : 1250 mm
Radeinstellung : tief
Einstellwinkel : 90°
Material : Stahl
Anzahl Stellplätze : 3 Stück
empfohlene Einbautiefe : 270 mm
Radabstand : 360 mm
Gewicht : 14 kg
Tiefe : 210 mm
Reifenbreite : 65 mm
Höhe : 600 mm

zum Webshop

Fahrradständer TOUR, einseitig, zum Einbetonieren

Fahrradständer TOUR einseitig, zum Einbetonieren, 3 Stellplätze, feuerverzinkt