ZIEGLER®

Mehr Wert für draußen.

Ihr innovativer Partner für Stahlleichtbau
und Freiflächengestaltung

TOP-QUALITÄT – direkt vom – HERSTELLER!

Zweierwippe SAFARI, Modell Bärchen

335.047

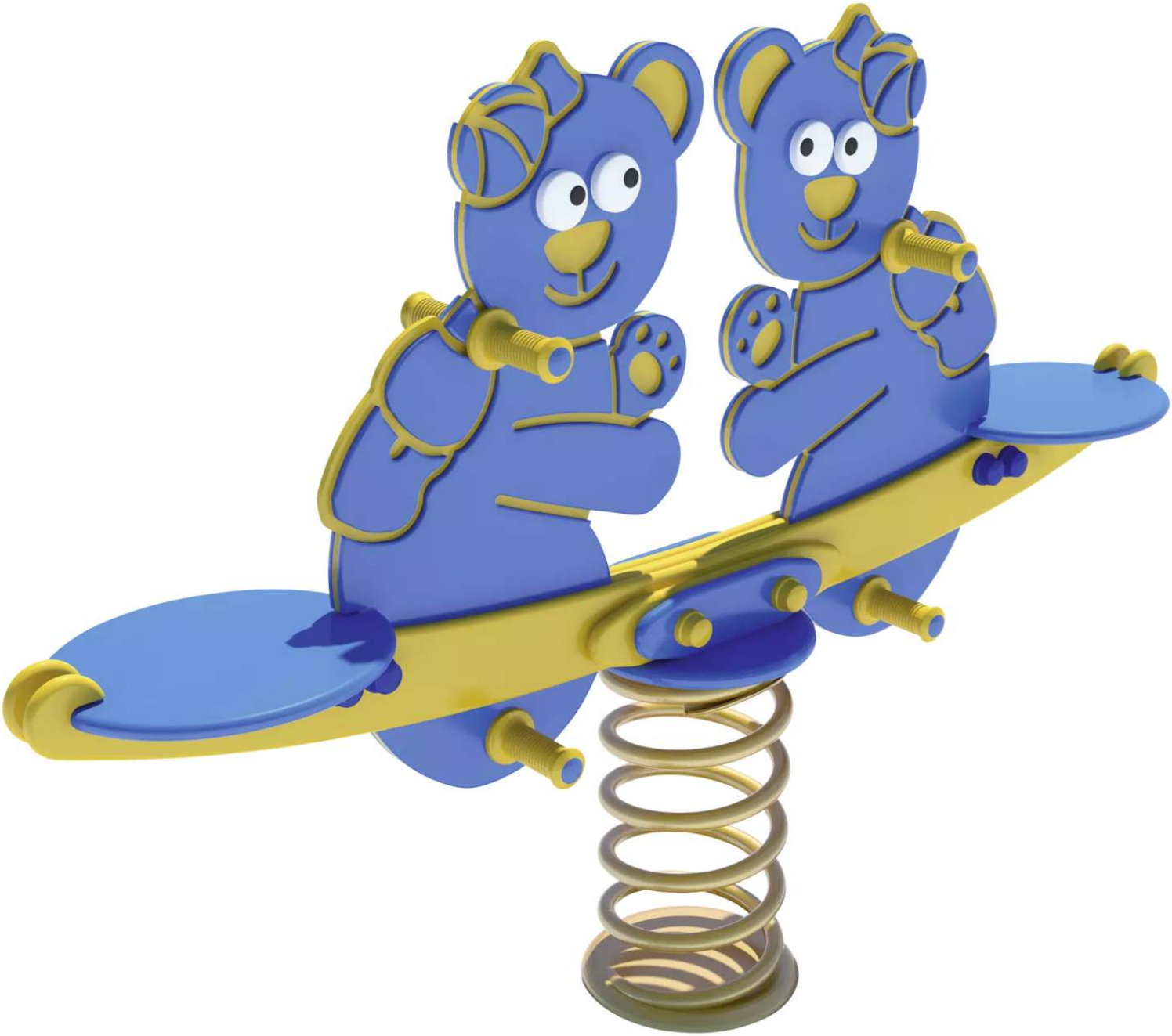

www.ziegler-metall.de

BESTELL-HOTLINE + BERATUNG zum Nulltarif! (Mo - Fr: 07.00 - 18.00 Uhr)

Free Call 0800 802 081 0000 Free Fax 0800 288 63 50 beratung@ziegler-metall.de

Angebote für gewerbliche Kunden. Netto-Preise zzgl. gesetzl. MwSt.

Zweierwippe SAFARI, Modell Bärchen

Zweierwippe mit Unterkonstruktion und Feder aus lackiertem Stahl. Wippmotive, Sitzflächen und Dekoelemente aus robusten und farbigen HDPE-Kunststoffpaneelen mit abgerundeten Kanten, inkl. Haltegriffe und Fußstützen. Gerät geprüft nach Euronorm EN 1176. Die Lieferung erfolgt zerlegt inkl. Montageanleitung. Der angegebene Platzbedarf ist inkl. Sicherheitsbereich.
Empfohlene Fundamentgröße: L 500 x B 500 x T 500 mm.

Hinweis: Der Hersteller behält sich das Recht vor, technische und ästhetische Verbesserungen oder Änderungen vorzunehmen. Daher können Konstruktion und mögliche Farbenspiele variieren, Farbvorgaben sind nicht möglich.

Befestigungsart : zum Einbetonieren
Anlieferung : zerlegt
Empf. Altersgruppe : 0 - 12 Jahre
Produkttyp : Federwippe
Farbe : blau-gelb
Ausführung : Bärchen
Platzbedarf : 2500 x 3500 mm
Material : HDPE-Kunststoffpaneele
Sitzhöhe : 500 mm
Tiefe : 1450 mm
Breite : 300 mm
Fallhöhe : 500 mm
Höhe über Flur : 800 mm
Gewicht : 35 kg
Höhe : 800 mm

zum Webshop

Federwippe SAFARI, Modell Bärchen