ZIEGLER®
Mehr Wert für draußen.

Ihr innovativer Partner für Stahlleichtbau
und Freiflächengestaltung

TOP-QUALITÄT
– direkt vom –
HERSTELLER!

Fahrbahnschwelle KAMP

Anfangs-/Endstück - schwarz - 397.421

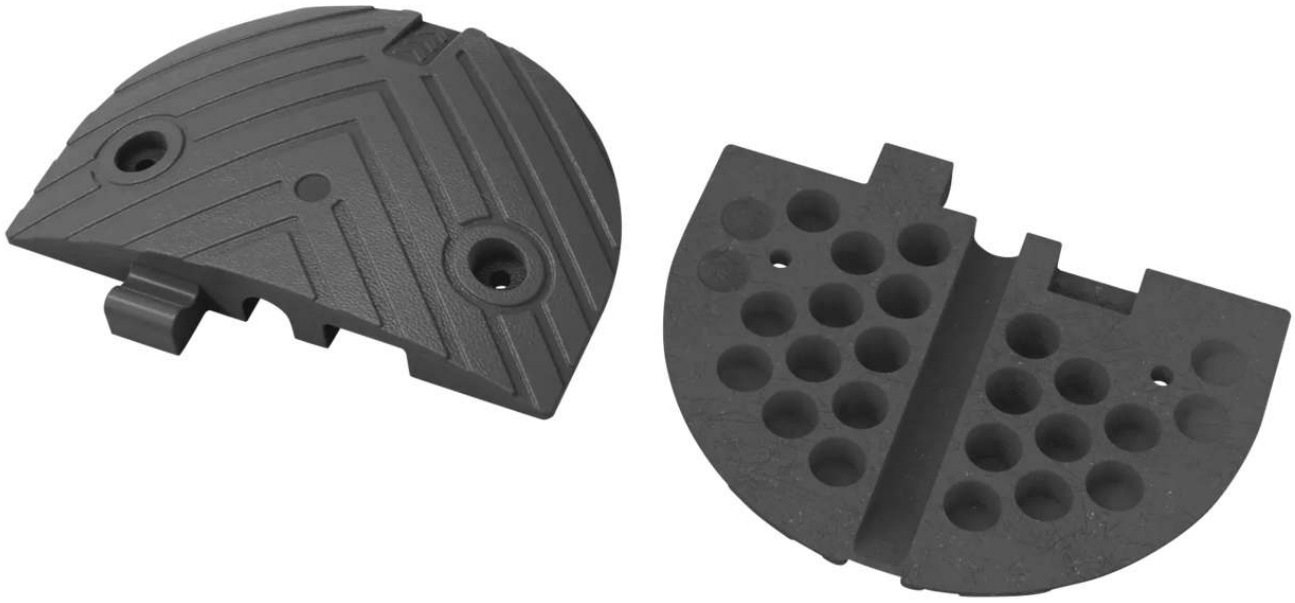

www.ziegler-metall.de

BESTELL-HOTLINE + BERATUNG zum Nulltarif! (Mo - Fr: 07.00 - 18.00 Uhr)

Free Call 0800 802 081 0000 Free Fax 0800 288 63 50 beratung@ziegler-metall.de

Angebote für gewerbliche Kunden. Netto-Preise zzgl. gesetzl. MwSt.

Fahrbahnschwelle KAMP

Anfangs-/Endstück - schwarz

Fahrbahnschwelle KAMP aus vulkanisiertem schwarz-gelbem Recyclinggummi mit strukturierter Oberfläche und Kautschuküberzug. Mit eingelassenen Reflektoren (Katzenaugen). Das max. zulässige Gesamtgewicht beträgt 40 t. Zum Aufdübeln mittels Befestigungsbolzen (siehe Zubehör).
Hinweis: Bei Anfangs- und Endstück bitte auf korrekte Ausführung achten: je 1x mit Zapfen und 1x mit Nut bestellen.

Befestigungsart : zum Aufdübeln
Tragkraft : 40 t
Produkt : Fahrbahnschwelle
Richtgeschwindigkeit : bis 30 km / h
Material : Recyclinggummi
Länge : 250 mm
Ausführung : Anfangs- / Endstück
Höhe : 50 mm
Breite : 350 mm
Gewicht : 3 kg
Farbe : schwarz

zum Webshop