ZIEGLER®

Mehr Wert für draußen.

Ihr innovativer Partner für Stahlleichtbau
und Freiflächengestaltung

TOP-QUALITÄT – direkt vom – HERSTELLER!

Liegebank LOUNGER SUN

aus Polystyrol-Hartschaum - 456.074

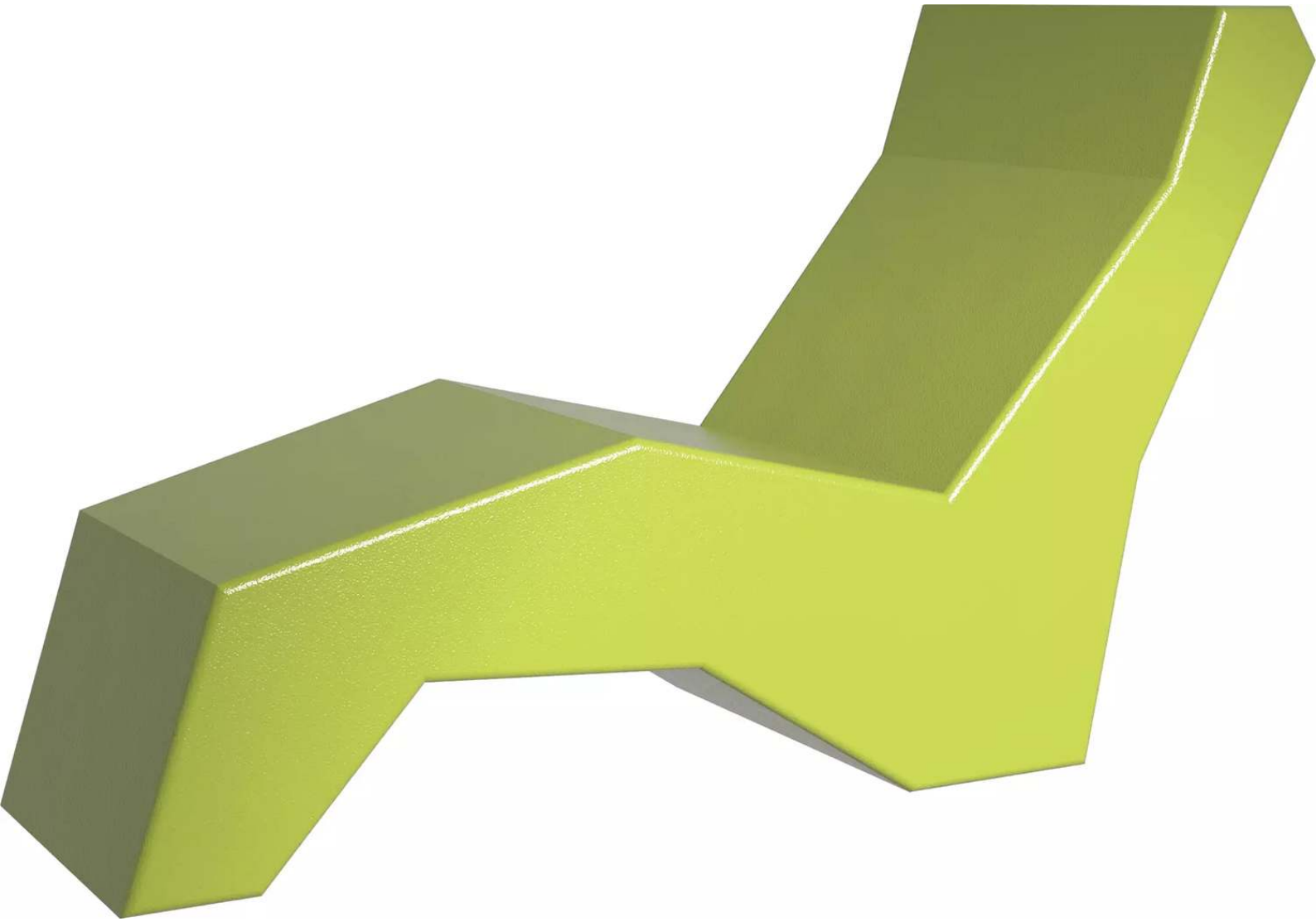

www.ziegler-metall.de

BESTELL-HOTLINE + BERATUNG zum Nulltarif! (Mo - Fr: 07.00 - 18.00 Uhr)

Free Call 0800 802 081 0000 Free Fax 0800 288 63 50 beratung@ziegler-metall.de

Angebote für gewerbliche Kunden. Netto-Preise zzgl. gesetzl. MwSt.

Liegebank LOUNGER SUN
aus Polystyrol-Hartschaum

Liegebank aus expandiertem Polystyrol-Hartschaum (Gütesiegel Styropor GHP). Mit Brennbarkeitsklasse EPS und PUA. PUA-Sonderbeschichtung (aus speziell modifiziertem Polyurethan) und lackiert mit UV-beständigem Polyurethanlack. Mit zusätzlichem Winkelbefestigungsset (nicht nachrüstbar) zum Aufdübeln bei +/- 0 mm geeignet, Befestigungsmaterial nicht im Lieferumfang enthalten. Anlieferung erfolgt in einem Stück.

Bankform : gerade
Rückenlehne : ja
empfohlene Einbautiefe : +/- 0 mm
Anlieferung : montiert
Armlehnen : nein
Sitztiefe : 1035 mm
Produkttyp : Liegebank
Höhe : 1130 mm
Material Unterkonstruktion : Polystyrol-Hartschaum
Befestigungsart : zum freien Aufstellen
Material Auflage : Polystyrol-Hartschaum
Oberfläche Unterkonstruktion : PUA-beschichtet und lackiert
Oberfläche Auflage : PUA-beschichtet und lackiert
Breite : 700 mm
Tiefe : 1780 mm
Gewicht : 35 kg
Sitzhöhe : 529 mm
Sitzbreite : 700 mm

zum Webshop

Liegebank LOUNGER BEACH in RAL 5012 lichtblau

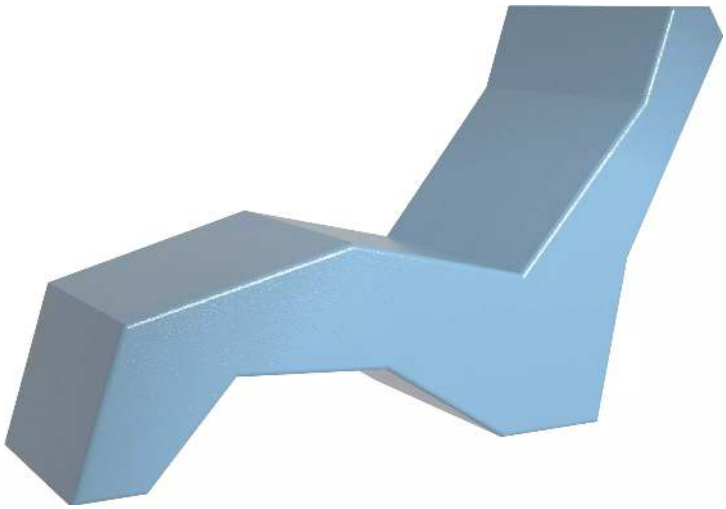
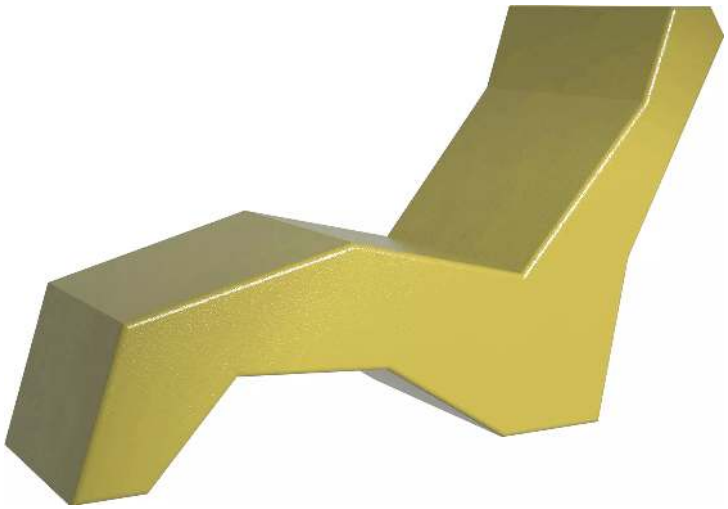
Liegebank LOUNGER BEACH in RAL 1006 maisgelb