ZIEGLER®

Mehr Wert für draußen.

Ihr innovativer Partner für Stahlleichtbau
und Freiflächengestaltung

TOP-QUALITÄT – direkt vom – HERSTELLER!

Sitzbank VINGAR

ohne Rückenlehne - 783.007

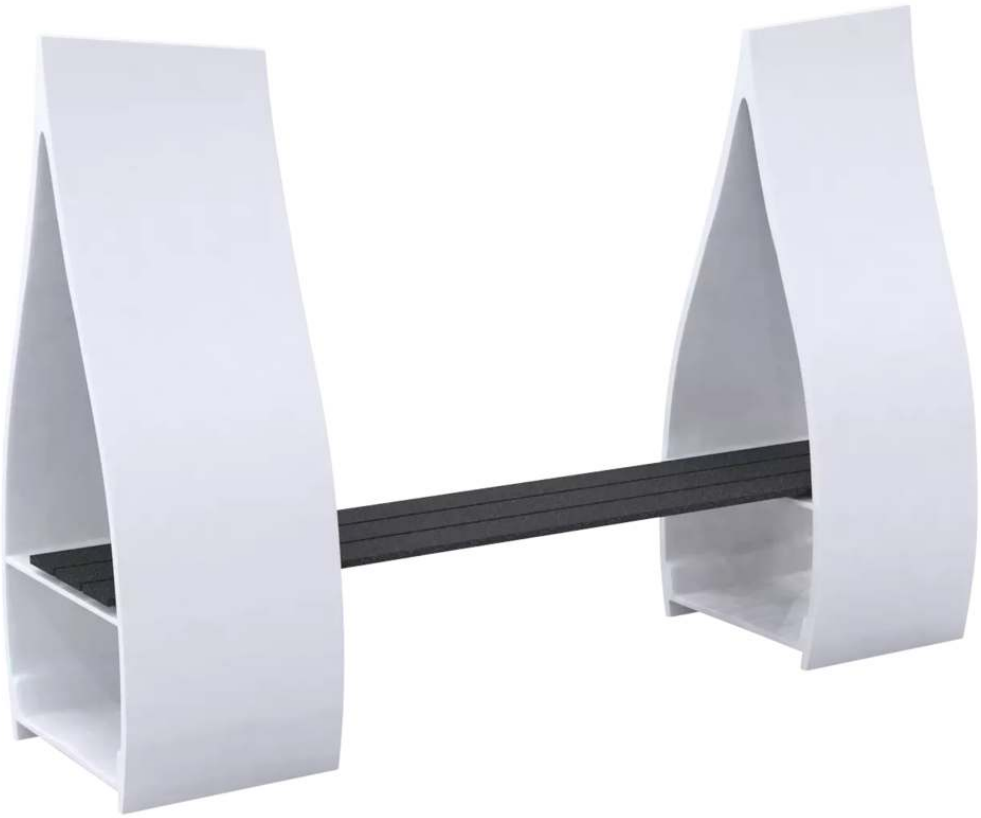

www.ziegler-metall.de

BESTELL-HOTLINE + BERATUNG zum Nulltarif! (Mo - Fr: 07.00 - 18.00 Uhr)

Free Call 0800 802 081 0000 Free Fax 0800 288 63 50 beratung@ziegler-metall.de

Angebote für gewerbliche Kunden. Netto-Preise zzgl. gesetzl. MwSt.

Sitzbank VINGAR
ohne Rückenlehne

Sitzbank bestehend aus zwei Säulen aus upgecyceltem, glasfaserverstärktem Kunststoff eines ausgemusterten Rotorblattes einer Windkraftanlage. Sitzfläche mit einer Belattung aus VIVE Texcellence (strapazierfähiges und witterungsbeständiges Material aus upgecycelten Altkleidern). Auf Anfrage mit Lärchenholz, natur oder geflammt. Korpus ist mit Polyurethan-Farbe lackiert und dadurch UV-beständig. Eine Beschichtung in RAL-Farbe nach Wahl, Sonderfarben sowie Folierung mit individuellem Foliendesign gegen Aufpreis möglich. Anpassung an Bodenunebenheiten mittels Nivellierfüße. Auf Anfrage zum Aufdübeln bei +/- 0 mm mittels Befestigungswinkel, Befestigungsmaterial nicht im Lieferumfang enthalten. Die Anlieferung erfolgt zerlegt auf Palette, frei Bordsteinkante.

Hinweis: Jede Sitzbank ist ein Unikat und aufwändig per Hand verarbeitet, daher können diese in Symmetrie, Farbe und Form abweichen.

Bankform : gerade
Sitzbreite : 1800 mm
Armlehnen : nein
Rückenlehne : nein
Höhe über Flur : 1600 - 1800 mm
Material Unterkonstruktion : Kunststoff
Oberfläche Unterkonstruktion : lackiert
Produkttyp : Sitzbank
Breite : 2500 mm
Befestigungsart : zum freien Aufstellen
Sitzhöhe : 400 - 450 mm
Material Auflage : VIVE Texcellence
Höhe : 1600 - 1800 mm
Gewicht : 140 - 160 kg
Sitztiefe : 400 - 450 mm
Tiefe : 500 - 700 mm

zum Webshop